

# IDENTITÀ SESSUALE E AMORE PERSONALE

Brescia 7 marzo - 4 Aprile 2025



1. LA QUESTIONE *GENDER* Genesi e sviluppo
2. L'IDENTITÀ SESSUALE Complessità e semplificazioni
3. L'INSEGNAMENTO ECCLESIALE Discernimento e punti fermi
4. L'ANTROPOLOGIA CRISTIANA Differenza e comunione
5. L'EDUCAZIONE ALL'AMORE Rischi e prospettive



# 1. LA QUESTIONE *GENDER* Genesi e sviluppo

*Aristide Fumagalli*



La nebulosa *gender*



## Confusione dei termini



## Dispersione dei significati



# CATEGORIE DI RIFERIMENTO

livello biologico

**SESSO**

livello psicologico

**IDENTITÀ DI GENERE**

**ORIENTAMENTO SESSUALE**

livello socio-culturale

**RUOLO DI GENERE**

**◉ ESPRESSIONE DI GENERE**



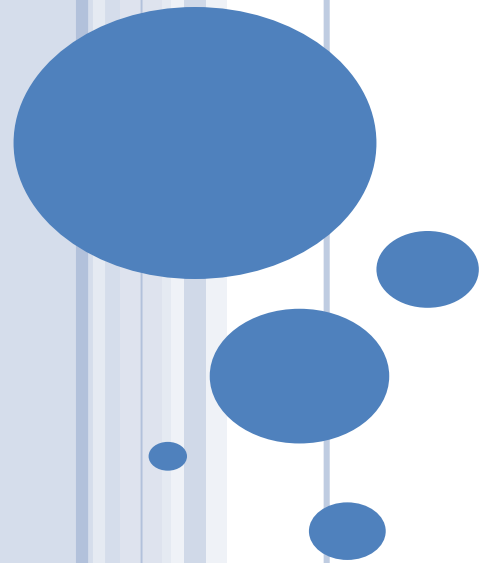

# LE TEORIE DI GENERE

# ESSENZIALISMO NATURALE



COSTRUZIONISMO SOCIO-CULTURALE



# LA (DIS)PARITÀ DI GENERE

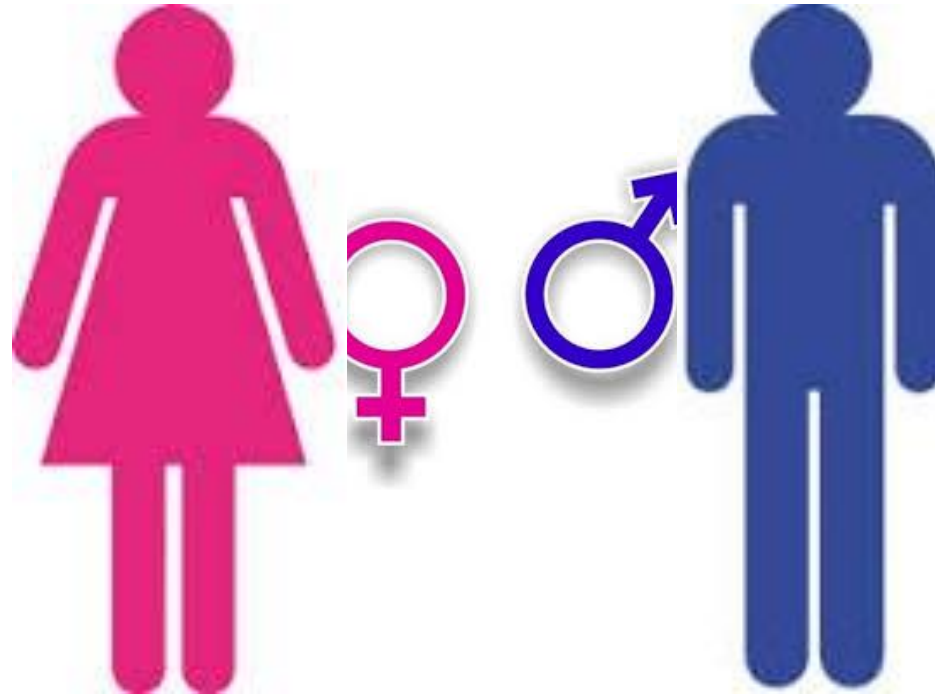

# LA COSTRUZIONE DEL *GENDER*

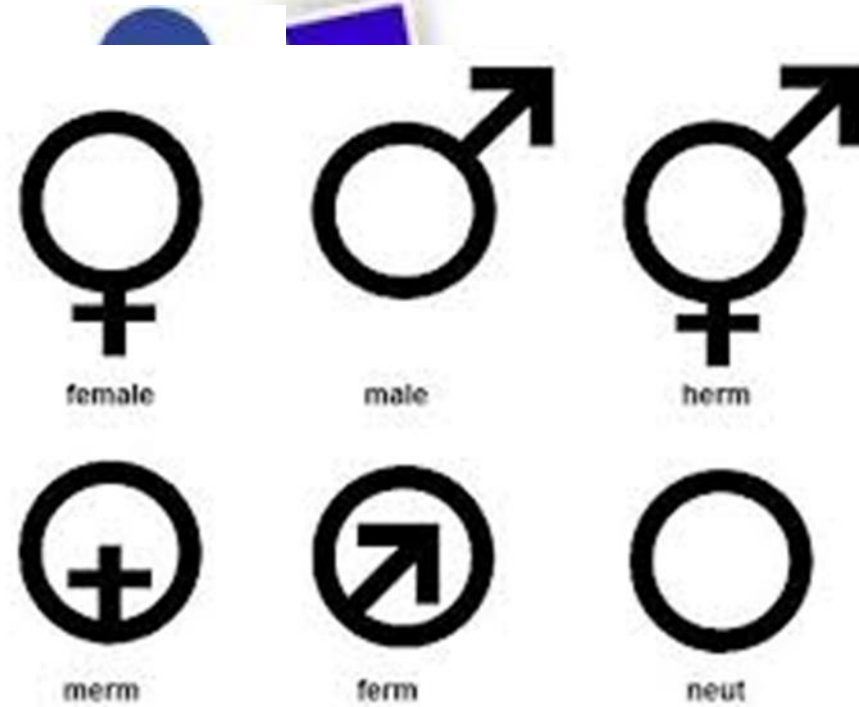
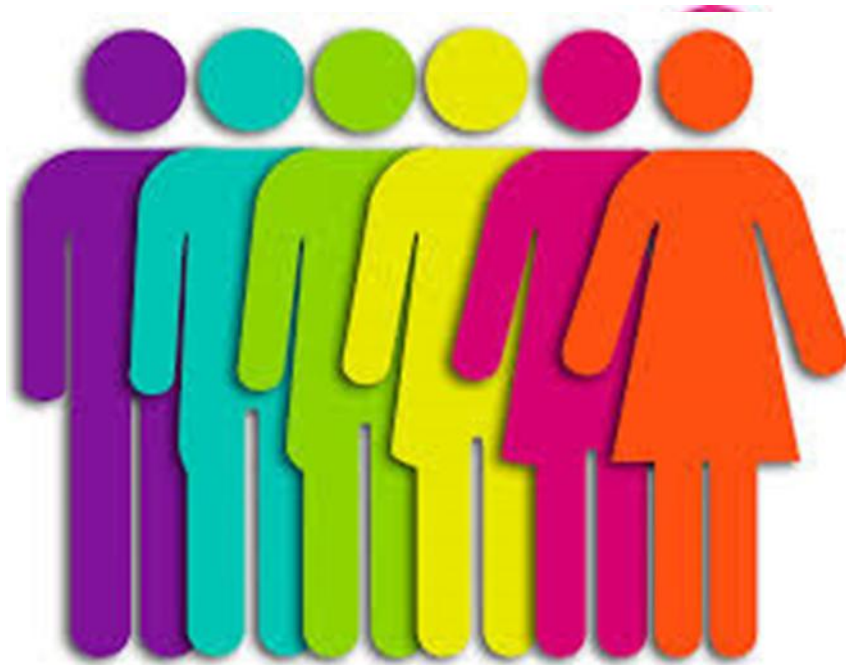

***SEX***

DATO della NATURA CORPOREA

***GENDER***

COSTRUTTO della CULTURA SOCIALE



# LA DECOSTRUZIONE DEL *GENDER*



QUEER

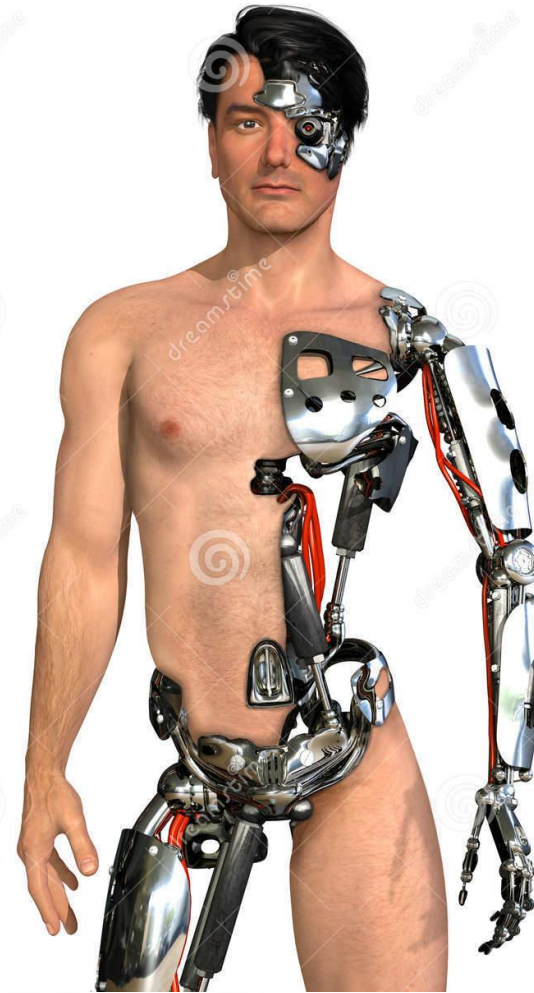

CYBORG

Download from  
Dreamstime.com  
This watermark-free image is for personal use only.



Download from  
Dreamstime.com  
This watermark-free image is for personal use only.

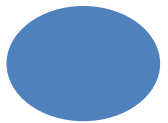

# L'INDIVIDUALIZZAZIONE DEL *GENDER*

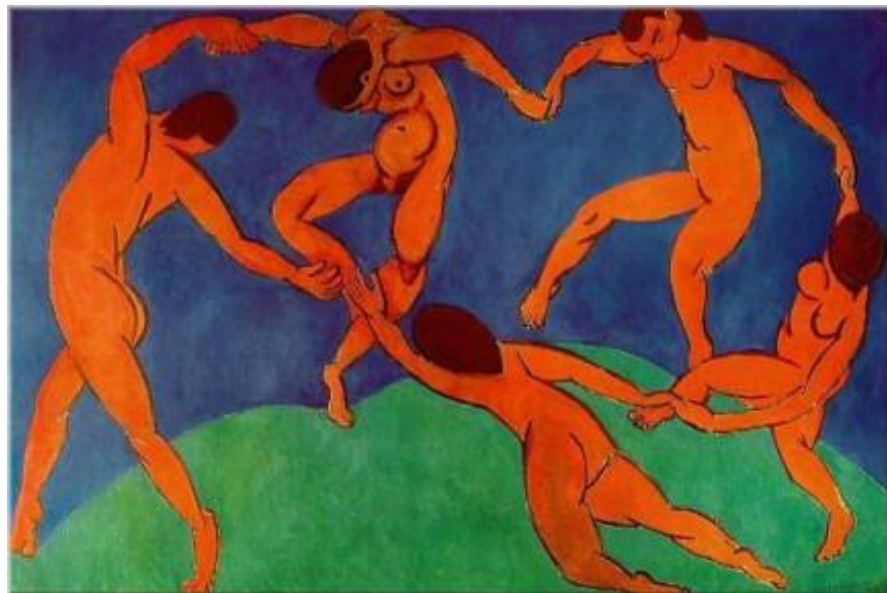

Arena riproduttiva  
Relazioni di genere  
Regime di genere  
Ordine di genere

Libertà individuale  
Progettazione dell'individualità  
Identità mutevole

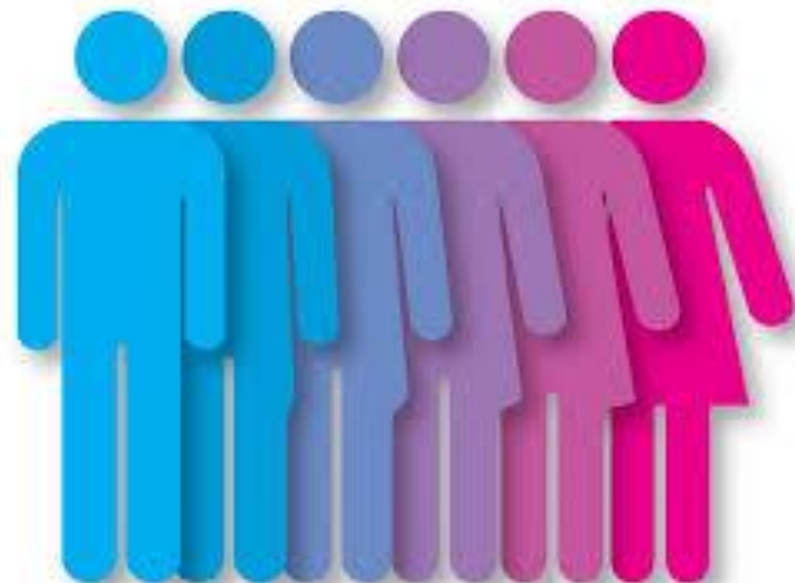



# **L'INCIDENZA SOCIO-POLITICA**

# RICADUTE SULLA FAMIGLIA

uomo **donna**  
padre **madre**

individuo individuo  
genitore 1 genitore 2



genere differente  
generazione effettiva



genere indifferente  
“generazione” affettiva



# IL *GENDER* IN POLITICA



## CONFERENZE MONDIALI SULLE DONNE

Città del Messico (1975)

Copenaghen (1980)

Nairobi (1985)

Pechino (1995)

Dalla focalizzazione sulle  
DONNE al concetto di  
*GENDER*

GENDER MAINSTREAMING



# AMBIGUITÀ POLITICA DEL *GENDER*

## anti-discriminazione



pari opportunità





# CONSIDERAZIONI CRITICHE

# LA QUESTIONE *GENDER*

## VALENZA

Mette in rilievo l'incidenza della cultura sociale sull'identità e le relazioni sessuate/sessuali degli esseri umani

## CRITICITÀ

Pone in questione il rapporto della cultura sociale (*gender*) con la natura corporea (*sex*)



# LA QUESTIONE ANTROPOLOGICA

RISCHIO

SFIDA

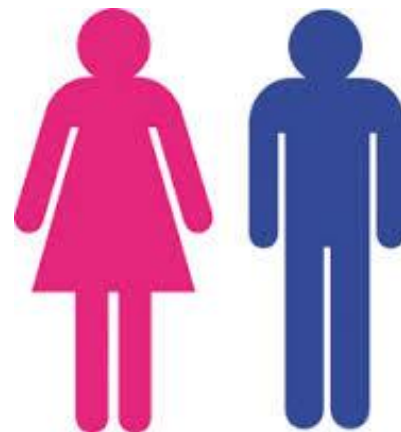

- **Censurare il sesso corporeo**
- **Enfatizzare il sentimento psichico**
- **Assolutizzare la libertà individuale**

- **Evidenziare l'influsso della cultura sociale**
- **Correggere il determinismo biologico**
- **Criticare la discriminazione delle persone**

gdt 330

Aristide Fumagalli

# LA QUESTIONE GENDER

Una sfida antropologica



QUERINIANA

# Credere Oggi

RIVISTA BIMESTRALE  
DI DIVULGAZIONE  
TEOLOGICA

253  
1/23

Persone LGBT+  
e amore cristiano

EDIZIONI  
MESSAGGERO  
PADOVA

Cittadella Editrice

Aristide Fumagalli

# L'AMORE POSSIBILE

Persone omosessuali  
e morale cristiana



questioni di etica teologica

ANDREA GRILLO  
ARISTIDE FUMAGALLI  
GIUSEPPE PIVA

## LA (NON) BENEDIZIONE DELLE COPPIE OMOSESSUALI

Questioni critiche  
in *Fiducia supplicans*

Queriniana **in**OLTRE