DIOCESI DI BRESCIA
Ufficio per l'Educazione, la Scuola e l'Università

FONDAZIONE COMUNITÀ e SCUOLA

con il patrocinio della

PROVINCIA DI BRESCIA

Assemblea di metà anno degli insegnanti di religione cattolica

Venerdì 21 febbraio 2020
ore 17.00 – 19.00

Auditorium "P. Levi"
Liceo Leonardo
Via Balestrieri, 6 - Brescia

DIOCESI DI BRESCIA
Ufficio per l'Educazione, la Scuola e l'Università

FONDAZIONE COMUNITÀ e SCUOLA

con il patrocinio della

PROVINCIA DI BRESCIA

Assemblea di metà anno degli insegnanti di religione cattolica

Comunicazioni e aggiornamenti

Giovanni Ghidinelli

DIOCESI DI BRESCIA
Ufficio per l'Educazione, la Scuola e l'Università

FONDAZIONE COMUNITÀ e SCUOLA

con il patrocinio della

PROVINCIA DI BRESCIA

Assemblea di metà anno degli insegnanti di religione cattolica

21 febbraio 2020

«L'eccellenza è un processo che non finisce mai...»

La procedura per ricevere il decreto di idoneità

«Insegnanti riconosciuti idonei»

> **Modulistica** da presentare in digitale

> **Colloquio** motivazionale-orientativo

> **Prova** di accertamento competenze

> **Corso** di avvio all'insegnamento

> **Esperienze** = supplenze temporanee

> **Incarico** annuale con titolo di studio

> Consegna del **decreto di idoneità**
= dopo **almeno un anno di incarico** annuale svolto con titolo di studio

DIOCESI DI BRESCIA
Ufficio per l'Educazione, la Scuola e l'Università

FONDAZIONE COMUNITÀ e SCUOLA

con il patrocinio della PROVINCIA DI BRESCIA

Assemblea di metà anno degli insegnanti di religione cattolica

21 febbraio 2020

«Noi siamo ciò che facciamo ripetutamente...»

Il piano triennale per la formazione degli IdRC

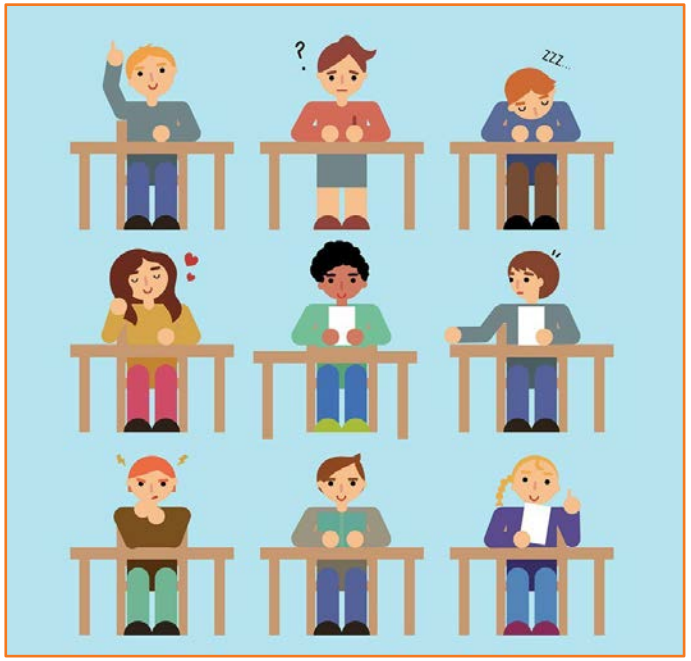

Riconoscimento di un corso

> **Specifici IRC** - programma - 6 h - firme

> Corsi identificabili dal **logo**: IRC

Studentesse e studenti ISSR

> Precedenza al **conseguimento titolo**

> **Supplenze annuali** = solo assemblee

Rendicontazione sull'autoformazione

> Soltanto a fine **triennio 2019-2022**

> Attraverso apposito **modulo online**

> Non serve spedire eventuali **attestati**

DIOCESI DI BRESCIA
Ufficio per l'Educazione, la Scuola e l'Università

FONDAZIONE COMUNITÀ e SCUOLA

con il patrocinio della

PROVINCIA DI BRESCIA

Assemblea di metà anno degli insegnanti di religione cattolica

21 febbraio 2020

«La nostra felicità dipende anche dalle abitudini...»

I nostri appuntamenti sempre più stabili

Due assemblee e scadenze 15 marzo

> **Modifica proposta di nomina**

stabilizzati - conferma automatica - min. 5 anni - staticità

> **Part-time IdRC in ruolo**

richiesta - modifica - rientro (! programmazione primaria !)

> **Variazione sedi IdRC in ruolo**

comunicazione per verifica posti - poi a luglio UR1 o UR2

> **Utilizzo IdRC in ruolo ore mancanti**

riduzione dell'orario fino a un quinto = a disposizione

> **Disponibilità titolari classe o sezione**

> **Supplenti iscritti all'ISSR (aggiornamenti...)**

> **Pensionamenti (anzianità, quota 100, donna...)**

«Non dobbiamo temere i momenti difficili della vita...»

Il decreto scuola e il bando di concorso

Sintesi dei passi compiuti finora...

> Legge n. 159 (20 dicembre 2019)

> Vicinanza della CEI (8 gennaio 2020)

> Sostegno del nostro vescovo (14 gennaio)

> *Question time* del Ministro (5 febbraio)

> Incontro per ascolto sindacati (18 febbraio)

> Incontro con responsabili IRC (25 febbraio)

Alcune precisazioni organizzative...

> Certificato di idoneità ai fini concorsuali

> Rilasciato a incaricati annuali INF-PRI o SEC 1-2

> Corso di formazione, se prove selettive

«Non tutto ciò che conta può essere contato...»

L'attuale organico degli IdRC in Diocesi di Brescia

Posti in «organico di diritto» 2019/20

> INF: 32 posti — **22 (70%) 10 (30%)**

- 2 IdRC già in ruolo

> PRI: 235 posti — **165 (70%) 70 (30%)**

- 79 IdRC già in ruolo

INF - PRI: circa 106 posti per eventuale concorso

> SEC 1: 91 posti — **64 (70%) 27 (30%)**

- 20 IdRC già in ruolo

> SEC 2: 116 posti — **81 (70%) 35 (30%)**

- 48 IdRC già in ruolo

SEC 1 - SEC 2: circa 77 posti per eventuale concorso

«Anche gli errori possono essere meravigliosi...»

I giudizi di IRC, il voto di ammissione e l'esame

«Nel quadro delle finalità della scuola»

> Promuovere una **scala comune**, che possa essere chiara e comparabile:

10 **E**ccellente - 9 **O**ttimo - 8 **D**istinto
7 **B**uono - 6 **S**ufficiente - 5 **N**on sufficiente
4 **G**ravemente non sufficiente

> **Voto ammissione** riferito al percorso e non solo una media matematica

> IdRC è nella commissione d'esame (al termine del primo ciclo di istruzione), **colloquio collegiale** per competenze

DIOCESI DI BRESCIA
Ufficio per l'Educazione, la Scuola e l'Università

FONDAZIONE COMUNITÀ e SCUOLA

con il patrocinio della

PROVINCIA DI BRESCIA

Assemblea di metà anno degli insegnanti di religione cattolica

21 febbraio 2020

«Ogni numero è zero di fronte all'Infinito...»

Rimane però necessario monitorare alcuni campi

Questioni su cui seguitare a riflettere

PENSIONAMENTI

Allarme cattedre: in pensione una generazione di insegnanti

CALO DEMOGRAFICO

Il rapporto nascite-morti è il più basso degli ultimi 102 anni

DISPERSIONE SCOLASTICA

La scuola bresciana perde ogni anno ventiseimila studenti

Scuola, sempre meno studenti scelgono l'ora di religione: in vent'anni calo del 5,7%

DIMINUZIONE AVVALENTISI